夕刊
臺灣日日新報
八月二十四日

敵長爆機基地を爆碎

海鷲、濠洲ブロックスクリーク バチエラーを急襲

【南太平洋〇〇基地二十四日發同盟】敵長距離爆撃機はわが占領地にゲリラ的空襲を行はんと頻りに蠢動しつゝあるがわが海軍航空部隊は二十一日未明長距離爆撃機の基地たる濠洲ブロックスクリーク及びバチエラー兩飛行場を急襲、滑走路、高角砲陣地など數箇所を爆碎全機無事歸還した

科學的反攻を呼號

ケベツク會談最終段階

重慶に輸血協議

ルーズベルト、宋と會談

ソ、米大使辭任

ハリコフ撤收成功

獨軍隱密裡に戰線短縮

ハリコフ廢墟と化す

ポルタワで大反撃か

獨軍豫備兵力を集結

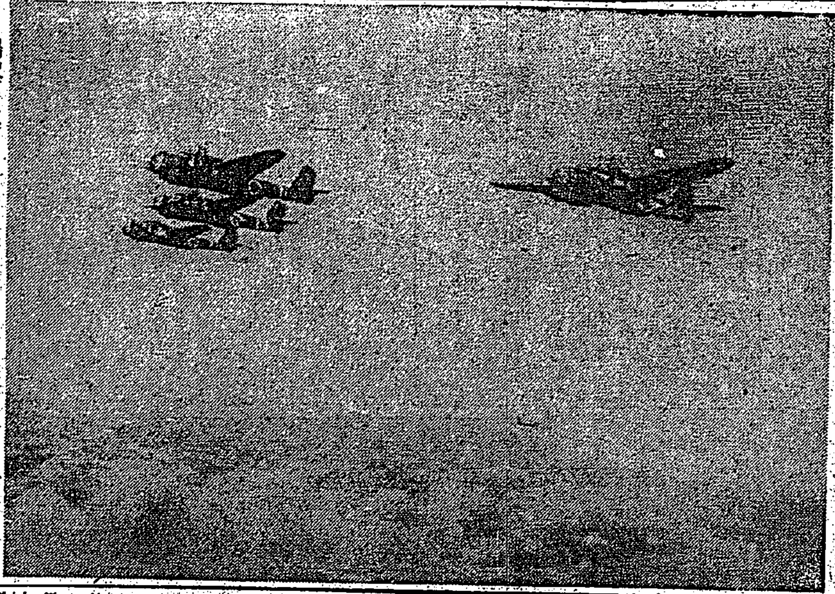

鵬翼を連ねて爆撃行の我新鋭陸鷲（南太平洋前線にて）

獨軍の獨樂戰術

赤軍の攻勢を巧みに躱す

米重爆百一機を撃墜

獨本土、十七日

造船に狂奔する米（下）

質の低下を次第に暴露

數字は

前年度

造船所

（完）

赤軍戰車撃破一萬五千

獨軍、七月五日以降戰果

赤軍戰車撃破 四百九台

獨機倫敦爆撃

ジ港英艦隊地中海へ

日泰兩首相感謝電交換

ビルマの獨立

西歐も重視

在支敵産處理

打合せ協議會

在支米軍損害

小出し發表

青木大東亞相

北支へ向ふ

航空機增産に挺身

郷古氏、重要性を強調

共榮圈の完成近し

大東亞の同志的結集強化

タイ國

比島

ビルマ

佛印

大陸戰線

國民政府

對日協力强化の要

佛印を語る　栗山大使

深刻・印度の食糧難

ベンゴール州　連日餓死數百

夏期增産視察報告會

米、商船八千を

建造計畫發表

米失業洪水の

可能性

凡そ千二百萬

西國に對して

英強硬要求か

印緬支米空軍司令官

行政、英使就免

日伊兩國間に

新聞電話許可

早期納税

參會者の氣構へ成り 一般に良好の成績

簡閲點呼の總評

有田兵事部長談

本年度の簡閲點呼は第一國民兵の簡閲點呼を完了する目的をもつて十九日をもつて終了、その間參會者の良好なる成績を收めた

一、精神狀態について

二、軍事能力の増進について

三、服役義務の履行について

四、身體の鍛錬について

五、家事（公事）の整理について

六、その他について

世話役に人を得よ

意見は續く

皇奉支會長懇談會　午後の部

竹中基隆市支會長

村田員林郡支會長

大西海山郡支會長

佐藤中壢郡支會長

山下臺中市支會長

東倉桃園郡支會長

本田嘉義市支會長

角田臺東郡支會長

佐野花蓮郡支會長

ニューギニア戰線で食糧增産

ヒマを作らう

舖道の綠地帶にも

はしやぐ勤兒

"夏の集ひ"はじまる

卅一日殉難憲兵の招魂祭

安藤臺大總長上京

"君萬歲"を祈つてまる二年を日參

敬虔、吉田勘太郎さん

茶業界に貢獻至大

重油エンジンに木炭ガス

街の科學者、代燃化に成功

九月常會徹底事項

薪炭戰士に慰問團

主要消費地から御禮に派遣

錬成する勤の兒

誓ふ"立派な日本人に"

警官警防團員非常呼集實施

四日勤報臺北第二訓練所の入隊式

不正購買帳

島都で一掃

抑留邦人宛の郵便物取扱を開始

東京と大阪に興亞寮開設

今夜の番組

明朝の番組

後三國志

（出師の卷）

吉川英治作　矢野橋村畫

(185)

健胃腸ケンカイ
五年十年の慢性胃腸病も家庭で容易に治せる

婦人科なら　これが理想的！
効果からも　使用上からも　經濟的にも
美神丸

もつと元氣な子を
前線將兵が叫んでゐる翼の增强へ銃後一億の國魂を叩きこむために節約した電力が航空機生產に大きな働きをする。
ナショナル電球
松下電器產業株式會社

頭痛にノーシン

水虫・タムシ　セイロホン
白井松新藥部

育兒はこれで！
暑さに打克つ健康兒
胃腸を丈夫にし抵抗力を與へて發育の促進を計る良藥の効果！
小兒良藥
樋屋奇應丸

内服カルシウム劑の進展！
本劑はコロイド狀態にあるカルシウムの正燐酸鹽及炭酸鹽にして、特有の淡泡性により吸收同化率極めて高く、且つ長時間體内に滯留して徐々アルカリとして持續的に作用し、以て重要なるカルシウムの諸作用を全的に發揮す。
●血液アチドーシスの中和抑制
●疲勞の回復、精神疲勞の緊張
●結核、肋膜炎、腎臟病、喘息
●滲出性體質改善、抗病力の强化
●妊産婦、乳幼兒の健全化
コロイド性正燐酸カルシウム劑
ビオカルク

臺灣日日新報
日本夕刊共六頁

獨逸の補助巡洋艦
トール號日本安着
我が官民絶大の歡迎

【東京電話】海軍當局談(二十四日午後七時)

米英擊滅へ緊密作戰
日獨海軍の協力强化

約十萬噸を擊滅
トール號の大戰果詳報

【東京電話】ドイツ補助巡洋艦トール號は日獨伊三國の...

一、昭和十七年三月二十三日ギリシャ船タガシピコス撃沈
一、同卅日英船ワイルバーク撃沈
一、同四月一日英船ワイルステン撃沈
一、同四月三日ノルウエー船アウスプ撃沈
一、同四月十日英船ピルクボール撃沈
一、同五月十日英船ナンキン號拿捕日本に回航
一、同六月十九日ノルウエー船ヘルボルグ號拿捕日本に回航
一、同七月四日ノルウエー船アロノ號拿捕日本に回航

臨時防空委員會
翼政會で設置に決定

【東京電話】翼政會では...

捕虜敵屍七萬八千
蠢動米機四七を擊墜

大陸七月中綜合戰果

【南京二十四日發同盟】支那派遣軍報道部發表(八月二十四日)

俘虜歸順數は激增
敵の戰力低下を物語る

駐日獨大使重光外相と懇談

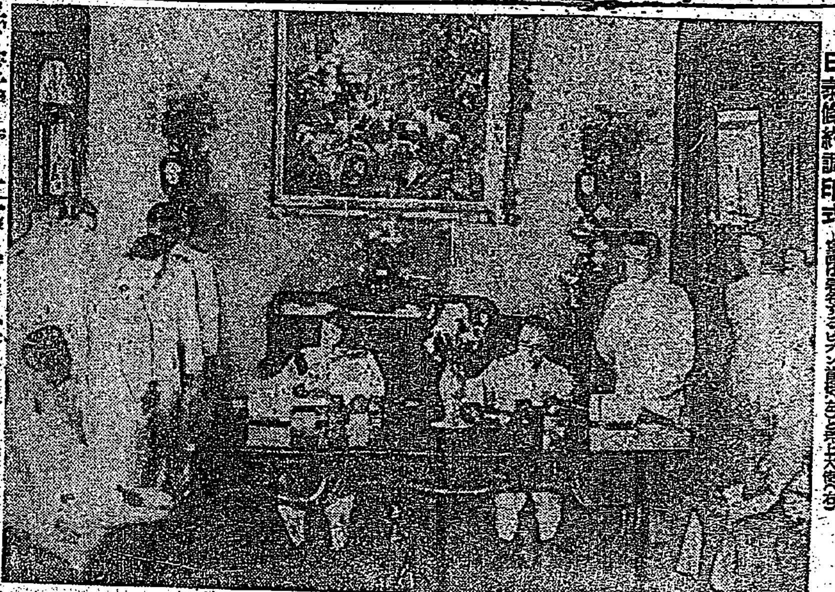

日泰條約調印式

保有の物資工業力
迅速的確に戰力化
佐藤戰備課長要望す

一、工場等轉用の概況

二、將來の利用法

三、將來の希望

日佛印經濟協定調印式

本島州知事格上げ
內地、朝鮮と同格に

閣議決定

青木大東亞相 青島、北京へ

督府重要豫算
一兩日中に査定終る

泰國の軍首腦中堅
我軍視察にきのふ來朝

日本軍恐るべし
巧妙な作戰に米警戒

【ブエノスアイレス二十三日發同盟】

人事

けふの官報

マツダランプ
壽命長 發光 二倍 明 電力 節 半減
東京芝浦電氣株式會社

第二豫備金支出

定例閣議

石炭統制會懇談會

英機伯林爆擊
五十機を擊墜

獨軍當局發表

英空軍省發表

☆海軍の戰局讀物國民雜誌☆
戰線文庫 九月號 四十錢(送料二錢)
特別附錄!ソロモン戰局詳細要圖
對談 アメリカの抗戰實力 寺井中佐 濱本浩
▼決戰の新兵器 青山俊男
空の決戰場ソロモン 竹內時男
神助の翼 北原晴光
海鷲基地を覗く 三田康
海軍報道班員 中山義秀 海軍水雷學校見學記
海の若櫻 三木葸一
敵艦見ゆ 山田克郎
海兵 佐々木邦
椰子林の風 海野十三
海軍と銃後の決戰衣
興亞日本社

航空日特輯
講談雜誌
特別讀物 伊勢の隼 渡邊啓助
天翔ける職場 北町一郎
若い翼 海野十三
光る鑛石 三木葸一
生き甲斐 村上元三
膽くらべ 檜垣正史
櫻の押花 小山田良吉
九月號 博文館

國民社
新女性文化 全二冊
上卷 教養篇 下卷 家庭篇
支那文化雜攷
支那とフリーメーソン
支那邊區の研究
詩・美・自然

大藏大臣を圍んで貯蓄問答會
日の出 九月號
東條首相に隨行して大東亞の繁榮を見る
成層圈はどうして飛ぶ
田の畔に寢る
南海漂流 一ヶ月 村田宏光
小說 花咲く道 石坂洋次郎
清泉道場 櫻田常久
葛西雛子 村上元三
若櫻散らず 八幡良一
カンナ紅なり 北町一郎
名殘りの雨 北村壽夫
米國の反攻を衝く 中村海軍大將
健康增進法
新潮社

社說　戰時特に外交工作活潑なれ

戰時には外交なしと云はれるがそれは戰鬪に關する場合にのみ限られたことであつて、その他の諸國に對しては、敵國の謀策を出來るだけ效果的ならしめんがため、特に盛んな外交工作を必要とする。[illegible]

ソ聯はケベック會談に參加しなかつたが、さりとて之に全然無關心をかけて居らぬやうには見られない。[illegible]

然るに會談はいつかなこのソ聯の要求するところに觸れようとせず[illegible]

伯林筋として「ソ聯は人的物的戰力が相當消耗の度に近づき本格的第二戰線の展開が遲れて居るので[illegible]

果して然らば、我國はいまこそ國力充實に努め[illegible]ソ聯に何等かの政策を樹つべきでは無いかと考へられる。

◇

青木大東亞相　汪主席に謁見　青木大東亞大臣は二十三日午後六時公館に汪主席を訪問懇談した（寫眞は汪主席と握手を交す青木大東亞相）

全山一體の敢鬪　職場卽戰場の氣魄

增産陣を行く

（承前）[illegible]

（杣夫）[illegible]

（生擴）[illegible]

（屑材）[illegible]

（木炭）[illegible]

（請負）[illegible]

（二年）[illegible]

（平地）[illegible]

（並行）[illegible]

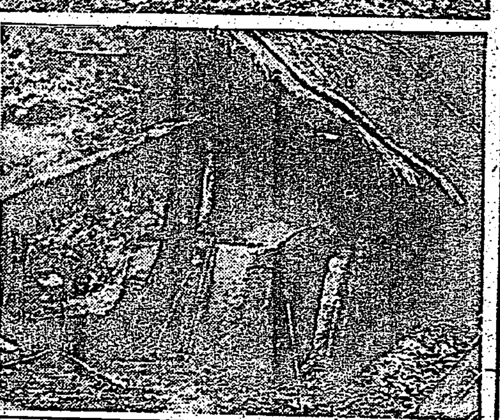

作業時間を延長　荷役力增强を確保

荷役戰士の敢鬪（上）

[illegible]

船腹　[illegible]

最近　[illegible]

雨季　[illegible]

增强　[illegible]

無理　[illegible]

輸送　[illegible]

危險　[illegible]

施策を擴充强化

第二次食糧增産對策

[illegible]

戰時食糧增産方策

一、食糧增産施設の擴充

二、土地改良、水利施設の擴充

食糧緊急增産計畫　目下具體案を攻究中

[illegible]

臺灣鐵工業統制會　資材委員會開催

[illegible]

總督軍司令官を訪問挨拶　鐵工業統制會長

[illegible]

職場整頓日　産業奉公會で設定

職場整頓日設定要綱

一、目的　[illegible]

二、名稱　職場整頓日

三、期日　每月十六日

四、實施方針

[illegible]

協力會常議委員會每月開催

[illegible]

決戰　不用退藏品を生かす途

[illegible]

（東門一市民）

全島産組貯金激增

[illegible]

船腹の割當を斷行　臺灣茶の輸出態勢

[illegible]

ヤマトハイス　ヤマト商事株式會社

本島の纎維工業　養蠶業の將來性

[illegible]

日滿支運轉規程を改良

[illegible]

滿洲建設報國農場六十新設

[illegible]

風水害復舊へ勸銀特別融資

[illegible]

配給の圓滑化へ　玉里支所を昇格

[illegible]

華僑の種々相

東印度　[illegible]

比律賓　[illegible]

ナウル島　[illegible]

海南島　[illegible]

ビルマ　[illegible]

發射二發早くも命中　四發重爆見事擊墜

軍事知識

[illegible]

今日の映畫

發射二發早くも命中 四發重爆見事擊墜
キスカ島 部下の怨み晴らす
空と地の白兵戰 M大尉の手記

自分

彈丸

戰闘

初彈

誠彦と御命名
手彦王殿下の第一男子

宮内省告示第十五號
十八日誕生せられたる手彦王殿下の第一男子を誠彦と命ぜらる
昭和十八年八月二十四日　宮内大臣　松平恒雄

一億一心總力擧げ 航空機增產に邁進
陸軍航空本部 飯島正義大佐 國民の奮起を促す

列國航空機の現狀について

擊墜

出現

使用

強化

射擊

採用

行動

燒夷

段階

將來

世界

工兵隊の架橋工事

――陸軍省檢閲濟――

大石陸軍伍長部隊葬
きのふ〇〇部隊營庭で執行

【〇〇電話】第〇〇部隊の故陸軍伍長大石□□氏の部隊葬は二十四日午前十時より部隊營庭内にて營地部隊長以下各官衙代表參列して嚴かに執行された

その名も"決戰大會"
けふ大東亞文學者大會開幕

官公吏から義捐金
風水害罹災者に同情醵出

雲間

高度

痛快

鬱憤

軍事知識
敵機發見の新兵器
ラジオロケーターとは

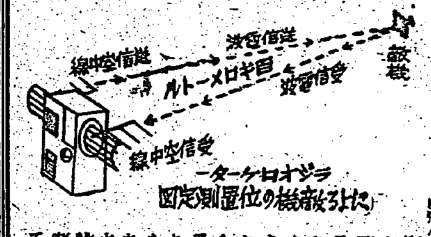

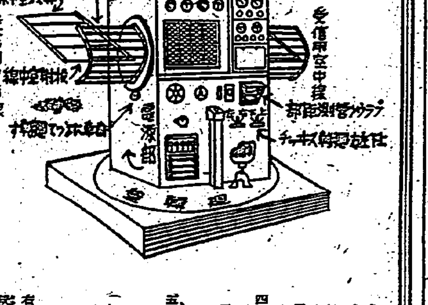

四、オランダ及びノルウェイには共に國民に直屬する國軍司令官と國民政府官とが並び存し、軍政と民政とを分離して行つてゐる

五、舊ソ聯國占領地域（ヘオーストランド、ウクライナ、クリミヤの三民政區）は國中央政府東務省の管轄下にある、そしてこの國の民政長官は國務に直屬せず、東務省長官に從屬してゐるのである

右の如くにドイツの占領地が、統治の方法に種々な形を取つてゐる事は取りも直さず戰前の歐洲が持つ錯綜の狀態さを反映してゐるものであつて、それだけにドイツの企圖する歐洲新秩序建設の苦心も並々ならぬものと察せられるのである

青壯年が唱歌奉公隊を結成

白衣勇士に笑ひの慰問

あす「國語家庭の會」結成式

大東亞戰爭國債
第十九回 賣出 八月二十日より九月六日
戰時貯蓄報國債券
大藏省

暴風雨災害義捐金（十七）

累計 六萬二千七百八十四圓廿五錢

小計 千七百八十八圓

第四期決算公告
臺灣教材株式會社

今日の映画
大世界　台劇　新世界　芳乃館　芳明館　城南映劇　萬華劇場　太平館　第三世界　基隆・國際館　基隆世界館　中央劇場　旭劇場　大和劇場　羅東座　宜蘭座　昇平座

東寶國際館

花山演藝團一行 榮座

明るい印刷 精美堂

國報健康
戰時だ働かう
冷症・神經痛・ロイマチス・各種皮膚病・温泉風呂に
ミネラール
臺北州賣藥製造工業組合

齒科澁谷醫院

齒科道野醫院

吉見技藝女子實踐學校
縁苑會

女子事務員 タイピスト 生徒募集
昭和女子實務洋裁

會葬御禮 鈴木傳治郎

父松介儀八月二十四日午後四時死去
山田清介　山田武吉　今野貞二　荒井眞友　安江吾

父黃查某儀

柴田四郎

森口幸保殿

青木大東亞相 汪主席に謁見

目下具體案を攻究中

軍國の母、防空敢闘
夫は前線に病兒を抱へ

"妻の死"も他所に 班長の責務を完遂
嘉義郡に防空訓練美談

信組貯蓄

既に四十萬圓突破
割當達成も可能
高橋組合長談

利澤簡方面に堤防を築造か

戸毎に"待避壕"
民防空へ、市民に慫慂

青年劇講習會
嘉義會場發會

宜蘭にまたも幸運者
報國債券で一萬圓當籤

奉仕の謝禮金 獻金、義捐金に

戰ふ學徒の意氣
錢目視學官、内地視察談

皇奉支部連絡會議開く

四點に重點
臺南市支部の九月常會

赤十字社員増募に乳歌

作らうヒマを……
けふから播種强調週間

ヒマを植栽
宜蘭郡役所の吏員率先

會文郡産組、初の事務錬成會開く

警察官練習生拂曉戰を展開

建艦獻金に赤誠二千七百圓

『尿の病』と△性病―を『家庭で治す』藥草の自療法

家庭

言葉への愼しみを
一犬嘘に吠え、萬犬その實を傳ふ
臺北憲兵隊本部警務主任　德田少尉談

流言　蜚語

鐵火

前

此

生活科學は裸から
惡條件を克服して

先年　不足　日本

私の手帳
銃後の潤ひは婦人から

ラジオ

椰子（44）
海野十三作　村上松次郎繪

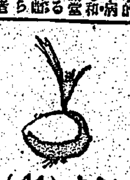

健康な音調！働く女性の！息ぬきに！
大映大作
廿五日→廿九日迄歌と踊の狸祭
歌ふ狸御殿
東寶直營　國際館

兵器化機械の事務計算あらゆる―タイガー計算器
タイガー計算器販賣株式會社

タバコのみの　齒磨スモカ　ヤニを取り　荒れを防ぎ　臭ひを消す　純白な齒　清淨な口　強い兵隊

肺肋膜専門藥　有田製治肺劑　撃滅だ結核　有田ドラッグ商會

夏のお子達に　こわい胃腸障害を防ぎ暑中安全の……仁丹　胃腸に頭痛に疲勞に　仁丹

盛夏の敢闘に　六一〇ハップ

八月一日抽籤
戰時債券當籤番號表（其ノ一）
（大藏省・日本勸業銀行發表）
[illegible]